



**КОМИТЕТ ИМУЩЕСТВЕННЫХ ОТНОШЕНИЙ
АДМИНИСТРАЦИИ ПЕРМСКОГО МУНИЦИПАЛЬНОГО ОКРУГА**

РЕШЕНИЕ

о размещении объектов № 860

Пермский край
Пермский муниципальный округ

03.04.2025

Комитет имущественных отношений администрации Пермского муниципального округа разрешает Акционерному обществу «Газпром газораспределение Пермь» (ИНН 5902183841, ОГРН 1025900512670, почтовый адрес: 614000, г. Пермь, ул. Петропавловская, 43)

размещение объекта «Газопровод давлением до 1,2 Мпа, для размещения которого не требуется разрешения на строительство»

на землях муниципальной собственности, государственная собственность на которые не разграничена

на срок 1 год

Местоположение: расположенных по адресу: Пермский край, м.о. Пермский, д. Большая Мось, ул. Центральная, дом 4б.

Приложение: схема предполагаемых к использованию земель или части земельного участка.

Особые условия использования:

1) При размещении газопровода учесть параметры ширины проезда улично-дорожной сети, во избежание сужения полосы отвода дороги.

2) При условии получения разрешения на производство земляных работ.

Заместитель председателя комитета



М.В. Королева

Схема предполагаемых к использованию земель или части земельного участка

Каталог координат, м

Объект: Газопровод давлением до 1,2 Мпа, для размещения которого не требуется разрешения на строительство

Местоположение: расположенных по адресу: Пермский край, м.о. Пермский, д. Большая Мось, ул. Центральная, дом 46

Площадь земель или части земельного участка, кв.м.: 1859



Категория земель: земли населенных пунктов

Вид разрешенного использования: -

Описание границ смежных землепользователей:

- От точки н1 до точки н3 - земельный участок с кадастровым номером 59:32:3460001:169
- От точки н3 до точки н5 - земельный участок с кадастровым номером 59:32:3460001:170
- От точки н5 до точки н7 - земли общего пользования
- От точки н7 до точки н13 - земельный участок с кадастровым номером 59:32:0000000:13641
- От точки н13 до точки н17 - земли общего пользования
- От точки н17 до точки н22 - земельный участок с кадастровым номером 59:32:2070001:317
- От точки н22 до точки н24 - земельный участок с кадастровым номером 59:32:2070001:913
- От точки н24 до точки н28 - земельный участок с кадастровым номером 59:32:2070001:914
- От точки н28 до точки н30 - земли общего пользования
- От точки н30 до точки н31 - земельный участок с кадастровым номером 59:32:2070001:319
- От точки н31 до точки н32 - земли общего пользования
- От точки н32 до точки н33 - земельный участок с кадастровым номером 59:32:2070001:345
- От точки н33 до точки н34 - земельный участок с кадастровым номером 59:32:2070001:359
- От точки н34 до точки н36 - земельный участок с кадастровым номером 59:32:2070001:344
- От точки н36 до точки н1 - земли общего пользования

Условные обозначения:

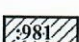
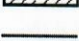
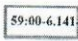
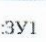
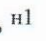
-  - предполагаемый участок земель, на которых планируется размещение объекта
-  - границы и номер земельного участка, сведения о которых внесены в ЕГРН
-  - границы и номер объекта капитального строительства, сведения о которых внесены в ЕГРН
-  - граница кадастрового квартала
-  - зоны с особыми условиями использования территории, сведения о которых внесены в ЕГРН
-  - обозначение запрашиваемого земельного участка
-  - характеристическая точка границ земель или части земельного участка
- 59:32:3460001 - номер кадастрового квартала

№ точки границы	X	Y
н1	510556.81	2238507.83
н2	510557.53	2238508.65
н3	510558.05	2238509.11
н4	510564.10	2238514.37
н5	510568.51	2238517.97
н6	510576.07	2238526.83
н7	510596.96	2238540.76
н8	510602.01	2238544.13
н9	510611.03	2238530.51
н10	510607.61	2238526.67
н11	510615.53	2238519.04
н12	510625.24	2238529.12
н13	510613.77	2238546.31
н14	510605.05	2238559.38
н15	510568.24	2238534.80
н16	510557.24	2238522.18
н17	510552.76	2238526.35
н18	510550.63	2238524.58
н19	510546.24	2238525.23
н20	510536.58	2238537.54
н21	510533.76	2238541.24
н22	510529.47	2238546.61
н23	510512.48	2238571.29
н24	510512.20	2238571.70
н25	510505.08	2238582.04
н26	510501.15	2238587.76
н27	510510.39	2238596.34
н28	510510.98	2238596.89
н29	510503.78	2238604.04
н30	510494.17	2238591.90
н31	510492.75	2238590.73
н32	510495.80	2238582.59
н33	510519.91	2238551.30
н34	510524.79	2238544.96
н35	510526.40	2238542.86
н36	510534.83	2238527.22
н37	510540.69	2238519.59
н38	510547.89	2238515.76
н1	510556.81	2238507.83

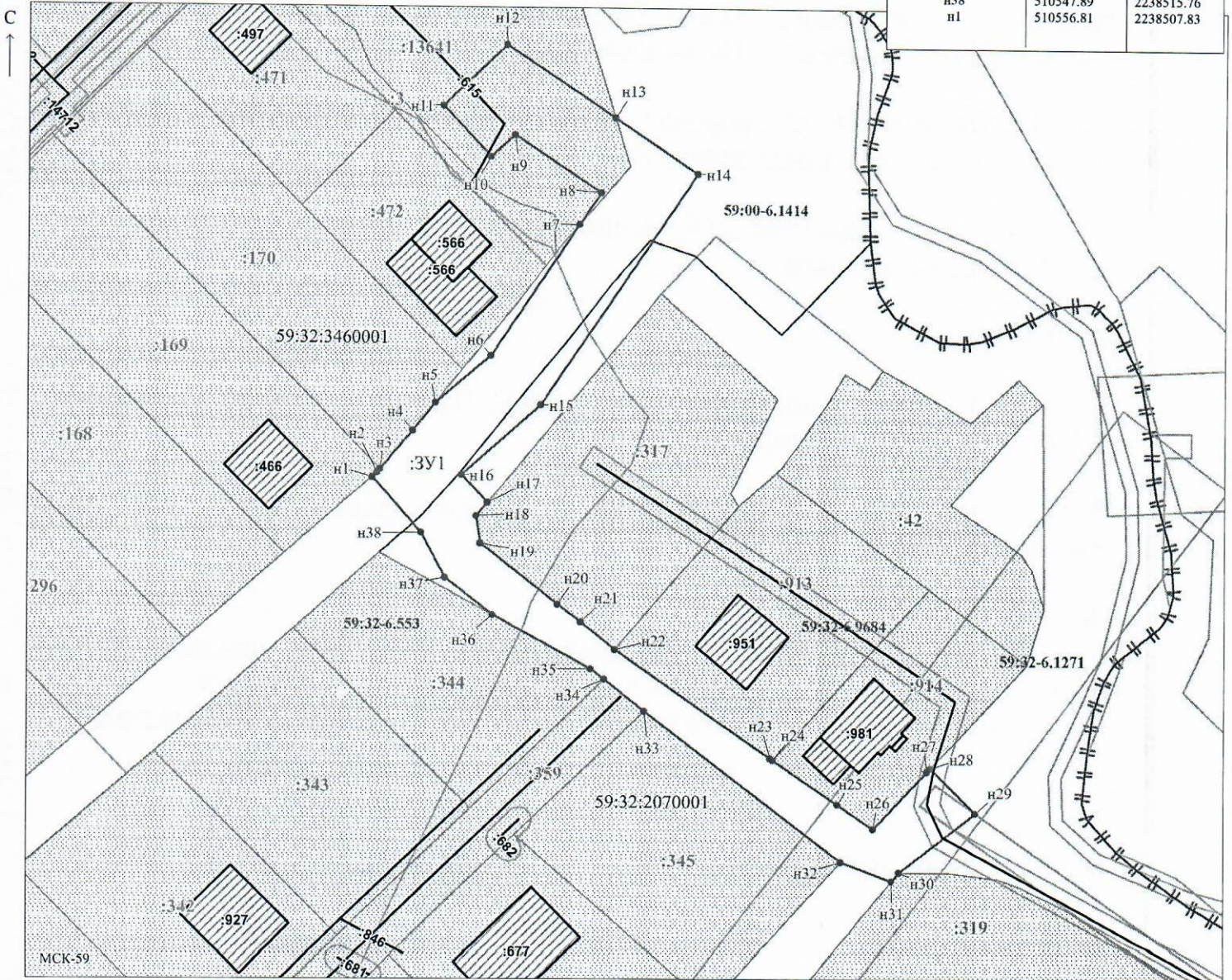

Заявитель:  / Егошина И.В.
 МП (подпись, расшифровка подписи)
 (для юридических лиц и индивидуальных предпринимателей)

Масштаб 1:500